

Dados divulgados entre os dias 21 de outubro e 25 de outubro

Crédito

Concessões de Crédito - Recursos Livres

Variação acumulada em 12 meses

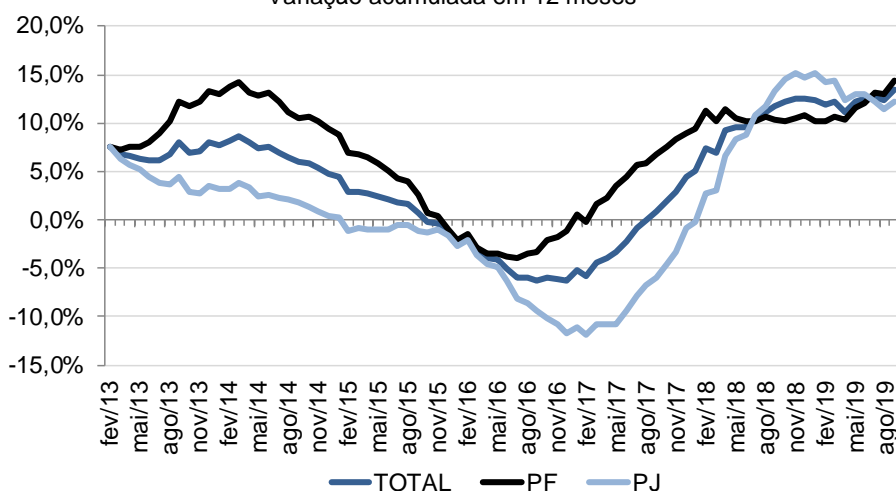

Fonte: Banco Central

Elaboração: Assessoria Econômica Fecomércio – RS

O estoque total de crédito do sistema financeiro nacional (incluindo recursos livres e direcionados) teve aumento de 1,0% frente a agosto, registrando avanço de 5,8% em relação a setembro de 2018. Com isso, o saldo totaliza R\$ 3,4 trilhões, conforme divulgado pelo Banco Central. Como proporção do PIB, o montante total de crédito ficou em 47,6%. Na região Sul, para operações iguais ou superiores a R\$ 1 mil, o saldo total de crédito em setembro foi de R\$ 640,3 bilhões, com variação de 1,3% frente ao mês anterior e crescimento de 8,7% na comparação interanual. As concessões de crédito livre avançaram 0,3% em setembro na comparação com agosto, na série com ajuste sazonal. Em relação a agosto de 2018, as concessões com recursos livres avançaram 24,1%. No acumulado em 12 meses, até setembro, as concessões cresceram 13,5%, resultado das altas de 12,2% para pessoa jurídica e de 14,5% para pessoa física. A taxa média de juros para as operações de crédito com recursos livres teve queda de 1,0 p.p. em setembro, registrando 36,9% a.a.. O resultado teve influência da retração

de 0,8 p.p. na taxa às famílias, que marcou 51,3% a.a., e da queda de 1,0 p.p. da taxa às empresas, que atingiu 17,8% a.a. A inadimplência superior a 90 dias, também para as operações com recursos livres, ficou estável em 3,9%, com o avanço de 0,1 p.p. na inadimplência das famílias (5,0%) e a retração de 0,1 p.p. para as empresas (2,5%). O saldo total de crédito no Sistema Financeiro Nacional ganhou ritmo na expansão interanual, após registrar avanço médio nos três últimos meses de 5,1%. As estatísticas para as concessões de crédito livre acumuladas em 12 meses mostram que o avanço de crédito para as famílias tem sido expressivo nas modalidades de crédito pessoal (30,5%), tanto consignado como não consignado, aquisição de veículos (18,9%) e cartão de crédito (13,5%); para as empresas, os destaques são para descontos de duplicatas (21,3%), Capital de Giro (24,5%) e aquisição de veículos (70,9%). Ainda que haja espaço de expansão do crédito para investimento e financiamento imobiliário, os dados indicam que o mercado crédito tem retomado o fôlego na sua recuperação de forma que, os efeitos

da política monetária estimulativa, com a Selic em

mínimas históricas, podem estar ganhando força.

Confiança do Comércio

O Índice de Confiança do Comércio (ICOM), divulgado pela Fundação Getúlio Vargas (FGV), teve alta de 1,2% (1,2 pontos) em relação ao mês de setembro, na série com ajuste sazonal. Com isso, o índice atingiu os 98,4 pontos na série dessazonalizada. Quando comparado a outubro de 2018, o ICOM teve variação de 4,0% (3,9 pontos) e registrou 100,2 pontos. O resultado mensal foi totalmente influenciado pela Situação Atual (ISA) que se elevou em 3,3% e atingiu os 95,1 pontos. Por outro lado, o Índice de Expectativas (IE), que aos 101,9 pontos se encontra em patamar otimista pelo quarto mês consecutivo, apresentou pequeno

recoo (0,6%) na passagem de setembro para outubro. Na comparação interanual, o crescimento do ICOM foi reflexo das altas do ISA (3,2%) e do IE, que avançou 3,8%. A confiança do comércio voltou a crescer em outubro. O ritmo do crescimento continua lento, refletindo as dificuldades da retomada no mercado de trabalho ganhar intensidade. A avaliação da situação atual teve resultado positivo, possivelmente refletindo os impactos da liberação dos recursos do FGTS. Assim, a expectativa para os próximos meses é de continuidade desse processo de retomada lento da confiança.

Índice de Confiança do Comércio (ICOM)

Com ajuste sazonal

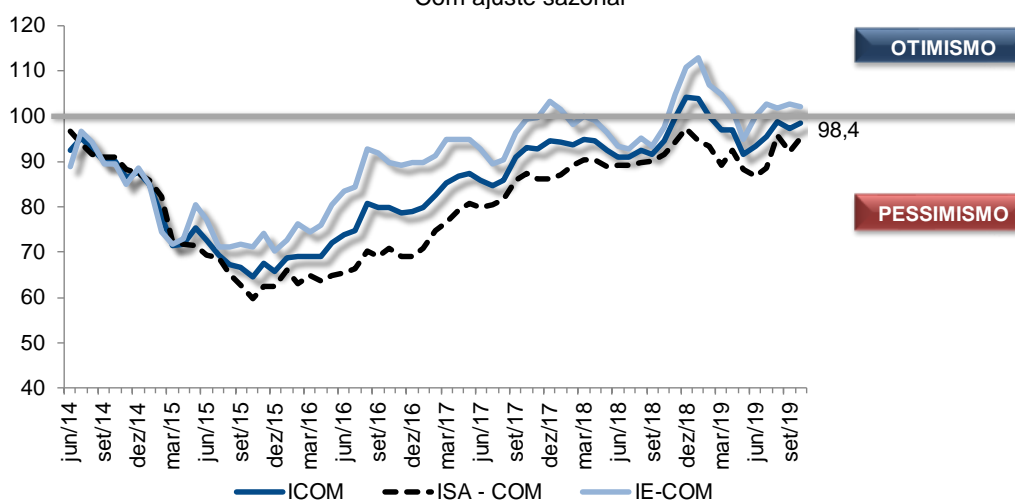

Fonte: FGV

Elaboração: Assessoria Econômica Fecomércio – RS

Setor Externo

O Balanço de Pagamentos é o registro das transações entre residentes e não residentes do país. As Transações Correntes (TC), que registram transações de bens e serviços, rendimentos e transferências de renda, tiveram saldo deficitário de US\$ 3,5 bilhões em setembro, conforme divulgado pelo Banco Central. No mesmo mês em 2018 houve *déficit* de US\$ 0,8 bilhão. Dentro de TC, Renda Primária (-US\$ 2,7 bilhões) e Serviços (-US\$ 2,7 bilhões) registraram *déficit*. Já a Balança Comercial foi superavitária em US\$ 1,7 bilhões. A Conta Financeira (CF) registra os fluxos de capital

entre residentes e não residentes do País. Em setembro, a CF foi deficitária em US\$ 3,5 bilhões. No mesmo mês do ano passado houve *déficit* de US\$ 0,5 bilhão. Destaque para os Investimentos Diretos no País (IDP) que somaram US\$ 6,3 bilhões no mês. Em 12 meses, as Transações Correntes acumulam saldo deficitário de US\$ 37,4 bilhões (2,05% do PIB). Por fim, o estoque de reservas internacionais foi de US\$ 376,4 bilhões, com variação de -2,6% ante o mês de agosto (US\$ 386,5 bilhões).

Sondagem do Consumidor

Em outubro, o Índice de Confiança do Consumidor (ICC) atingiu 89,4 pontos, e teve leve recuo frente ao mês anterior ao variar -0,3%, na série com ajuste sazonal. A queda refletiu o Índice de Expectativas (IE) que teve baixa de 0,4%, e atingiu os 98,3 pontos, permanecendo próximo ao

patamar de neutralidade. Nesta mesma base de comparação o Índice de Situação Atual (ISA) permaneceu estável aos 77,4 pontos. Frente ao mês de outubro de 2018, o ICC teve alta ao de 4,4%, resultado que reflete os aumentos do ISA, (7,0%) e do IE (2,8%).

Boletim Focus

PROJEÇÕES FOCUS

INDICADORES SELECIONADOS	2019		2020	
	Última Semana	Atual	Última Semana	Atual
IPCA	3,26%	3,29%	3,66%	3,60%
PIB (Crescimento)	0,88%	0,91%	2,00%	2,00%
Taxa de Câmbio – fim de período	R\$/US\$ 4,00	R\$/US\$ 4,00	R\$/US\$ 4,00	R\$/US\$ 4,00
Meta Taxa Selic – fim de período (% a.a.)	4,50%	4,50%	4,75%	4,50%
IPCA nos próximos 12 meses	3,55%			

Fonte: Banco Central (Boletim Focus de 25 de outubro de 2019)

Dados que serão divulgados entre os dias 28 de outubro e 01 de novembro

Indicador	Referência	Fonte
Sondagem de Serviços	Outubro de 2019	FGV
IGP-M	Outubro de 2019	FGV
PNAD Contínua Mensal	Setembro de 2019	IBGE
Nota de Política Fiscal	Setembro de 2019	Banco Central
Pesquisa Industrial Mensal – P. Física – Brasil	Setembro de 2019	IBGE

Caso queira receber o **Monitor Econômico Semanal**, em versão eletrônica, entre em contato através do e-mail: assec@fecomercio-rs.org.br

É permitida a reprodução total ou parcial deste conteúdo, elaborado pela FECOMÉRCIO-RS, desde que citada a fonte/elaboração. A FECOMÉRCIO-RS não se responsabiliza por atos/interpretações/decisões tomadas com base nas informações disponibilizadas por suas publicações.